

Release-Special

Campus-, Personal- und Finanzmanagement
HISinOne, SVA, FSV



Release
2017.06

Release-Highlights

In einer zunehmend dynamischen Umwelt muss sich eine Managementsoftware stets an neue Herausforderungen anpassen. Genauso wie sich die gesetzlichen Vorgaben, die Abläufe an den Hochschulen und die technische Infrastruktur ändern, muss auch das Campus-Management-System mitwachsen. Wir befassen uns stets mit den aktuellen Themen der Hochschulwelt und bieten Ihnen so z.B. die Sicherheit, gesetzliche Anforderungen erfüllen zu können.

HISinOne 2017.06

HISinOne bildet den Kern der Campus-IT und bietet die Funktionen, die benötigt werden, um den an die Hochschule gerichteten Anforderungen gerecht zu werden. Mit offenen Strukturen und umfangreichen Funktionen schaffen Sie Freiräume für eine optimale Beratung in Studium und Lehre.

Aktuelle Themen



Novellierte Hochschulstatistik

- Mit HISinOne 2017.06 kann die neue Promovierendenstatistik erstellt werden.
- Bereits seit der Version HISinOne 7.1 ist die Auslieferung der novellierten Studierenden- und Prüfungsstatistik möglich. Seit HISinOne 8.0 kann die Gasthörerstatistik erzeugt werden.
- In HISinOne 2017.06 wurden zudem Komfortfunktionen wie allgemeine Bearbeitungsmöglichkeiten und die Abbildung länderspezifischer Anpassungen ergänzt.



Dialogorientiertes Serviceverfahren (DoSV)

- HISinOne 2017.06 ist kompatibel zur Schnittstellenspezifikation 3.0 der Stiftung für Hochschulzulassung (SfH).
- Die Aktualisierung beinhaltet die Basis für eine komfortablere Abbildung von Mehrfach-Studiengängen sowie eine insgesamt optimierte Unterstützung der Hochschulen.

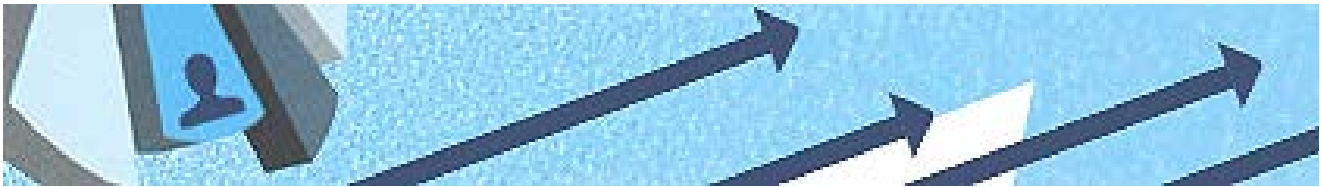

NEU: Doktorandenmanagement

HISinOne 2017.06 bietet die Basis für ein Doktorandenmanagement im Campus-Management-System:

- Nicht eingeschriebene Studierende können direkt in HISinOne erfasst und verwaltet werden.
- Vorhandene Datenbestände können über eine XML-Schnittstelle importiert werden.
- Doktoranden haben die Möglichkeit, sich online selbst zu registrieren.
- Über die Sachbearbeitung können unter anderem die für die Promovierendenstatistik relevanten Merkmale angepasst werden.

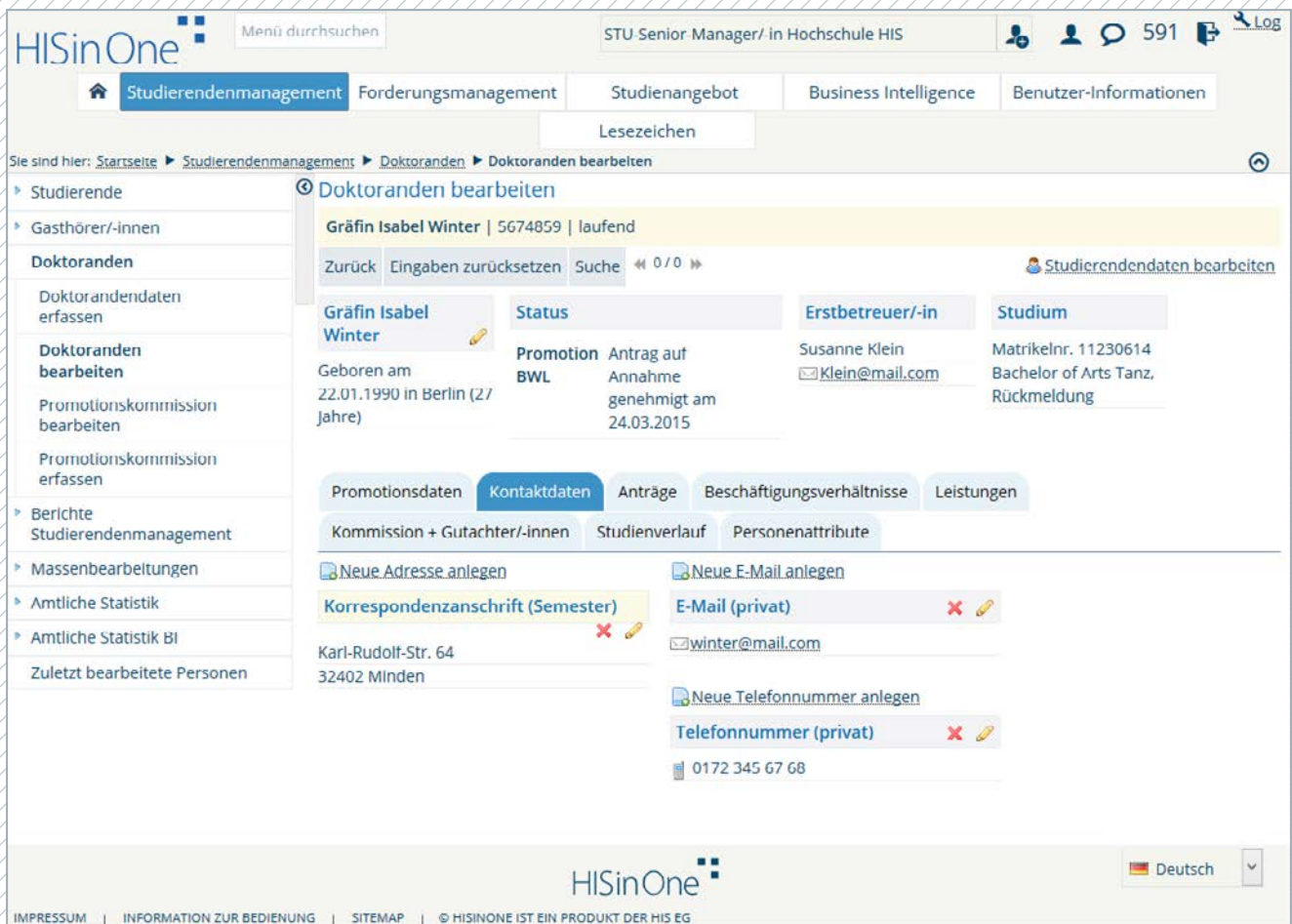

The screenshot displays the HISinOne web interface for managing doctoral students. The main content area shows the profile of Gräfin Isabel Winter, ID 5674859, who is currently in the 'laufend' (ongoing) status. Her contact information includes the address Karl-Rudolf-Str. 64, 32402 Minden, and the email winter@mail.com. Her promotion is in the field of 'BWL', with an application date of 24.03.2015. The interface also shows tabs for 'Promotionsdaten', 'Kontaktaten', 'Anträge', 'Beschäftigungsverhältnisse', and 'Leistungen'. A sidebar on the left provides navigation options for various student management tasks. The footer contains the HISinOne logo, a language selector set to 'Deutsch', and legal information.

HISinOne Menü durchsuchen STU-Senior-Manager/-in Hochschule HIS 591 Log

Studierendenmanagement Forderungsmanagement Studienangebot Business Intelligence Benutzer-Informationen

Lesezeichen

Sie sind hier: Startseite > Studierendenmanagement > Doktoranden > Doktoranden bearbeiten

Doktoranden bearbeiten

Gräfin Isabel Winter | 5674859 | laufend

Zurück Eingaben zurücksetzen Suche 0/0 Studierendendaten bearbeiten

Gräfin Isabel Winter	Status	Erstbetreuer/-in	Studium
Geboren am 22.01.1990 in Berlin (27 Jahre)	Promotion BWL Antrag auf Annahme genehmigt am 24.03.2015	Susanne Klein Klein@mail.com	Matrikelnr. 11230614 Bachelor of Arts Tanz, Rückmeldung

Promotionsdaten Kontaktaten Anträge Beschäftigungsverhältnisse Leistungen

Kommission + Gutachter/-innen Studienverlauf Personenattribute

Neue Adresse anlegen Korrespondenzanschrift (Semester) Karl-Rudolf-Str. 64 32402 Minden

Neue E-Mail anlegen E-Mail (privat) winter@mail.com

Neue Telefonnummer anlegen Telefonnummer (privat) 0172 345 67 68

HISinOne Deutsch

IMPRESSUM | INFORMATION ZUR BEDIENUNG | SITEMAP | © HISINONE IST EIN PRODUKT DER HIS EG

Blick in das Doktorandenmanagement

Auswahl weiterer Neuerungen

💡 Individualisierte Ansichten

- Bewerber werden mit HISinOne 2017.06 in Bewerberstapel eingeordnet. Je nach Aufgabenbereich an der Hochschule erhält jede/-r Anwender/-in eine Liste der für sie/ihn relevanten Bewerbungen. Die neue Funktion gleicht somit einer „To-Do-Liste“ und bietet einen übersichtlichen Einstieg in eine schnelle Bearbeitung von Bewerbungen.
- Im Bereich der Lehrveranstaltungs- und Prüfungsplanung bietet HinOne 2017.06 die Ansicht noch zu planender Veranstaltungen und Prüfungen der eigenen Organisationseinheit. So werden Planungsprozesse deutlich beschleunigt.

✍️ Spezialisierte Bearbeitungsfunktionen

- Mit HISinOne 2017.06 können Räume zeitlich gesperrt werden. Die Sperrung wird im Raumplan hinterlegt und betroffene Personen wie Raummanager oder Lehrpersonen werden automatisch informiert.
- Für jede Parallelgruppe einer Veranstaltung können andere Grunddaten eingetragen werden. In einer tabellarischen Ansicht können so z. B. jeweils der Titel oder die Teilnehmerzahl angepasst werden.

🏆 Mehr Sicherheit und Transparenz

- Prüfungsanmeldungen sowie die Bestätigung rechtlicher Hinweise zur Anmeldung können mit iTAN-Eingabe abgesichert werden.
- Eine komplett überarbeitete Oberfläche bietet das Studierendenmanagement in der fachlichen Protokollierung für Verwaltungsaktionen. Ab sofort sind Inhalt, Bearbeiter/-in, und Bearbeitungszeitpunkt übersichtlich einsehbar.



Datum	Uhrzeit	Prozessbereich	Meldungstext	Semester	Bearbeiter/-in	Funktion	Aktionen
		Rückmeldung	Rückmeldung manuell über Link ausgeführt	SoSe 2017	Muster, Max	<input type="checkbox"/> Studierendendaten bearbeiten	
24.03.2017	13:49	Kontaktdaten	Anschrift geändert: Sachbearbeitung		Muster, Max	<input type="checkbox"/> Studierendendaten bearbeiten	

Suchergebnis: 2 Ergebnisse | Zeilen pro Seite (Max:300) 10

Die neue fachliche Protokollierung

☰ **Gestärkte Automatisierung und Sicherheit**

- Veranstaltungsbelegung und -verteilung: Mit HISinOne 2017.06 ist ein automatisches Nachrücken auf Basis von Wartelisten konfigurierbar.

☑ **Erweiterte Selbstbedienungsfunktionen**

- Zulassungsanträge können in HISinOne während der Bewerbungskampagne zurückgezogen, bearbeitet und wieder eingereicht werden. Die zugehörigen Fristen können nun je nach Bewerberfallgruppe eingerichtet werden.

🏷 **Vereinfachtes Identitätsmanagement**

- Beim Anlegen eines neuen Datensatzes für eine Person wird beim Speichervorgang eine Sofortprüfung auf Dubletten durchgeführt. Je nach Einstellung kann auf verschiedene Attribute geprüft werden, hierbei ist auch ein phonetischer Vergleich möglich.

Weitere Informationen und Kontakt

Eine detailliertere Aufstellung der neuen Funktionen in HISinOne 2017.06 finden Sie in den Release Notes im HIS-Wiki. Senden Sie uns bei Fragen gerne eine E-Mail an: customer@his.de

Personalmanagement

SVA 2017.06

HISinOne 2017.06:

Das Campus-Management als Kernsystem

HISinOne 2017.06 und SVA 2017.06 greifen auf einen gemeinsamen Personendatenbestand zu. So übernehmen beide Systeme jederzeit Änderungen und Neuanlagen.

Abwesenheiten auf einen Blick vergleichen

- Die neue Ansicht bietet eine übersichtliche, kompakte Darstellung der Abwesenheiten im Team. So können Überschneidungen einfacher identifiziert und Anträge leichter geprüft werden.

Abwesenheitsübersicht der Organisationseinheit

Beantragter Zeitraum: 03.07.2017 - 14.07.2017

Personaln.	Name	03.07.	04.07.	05.07.	06.07.	07.07.	08.07.	09.07.	10.07.	11.07.	12.07.	13.07.	14.07.
512901	Immel, Ida (Antragsteller)	U	U	U	U	U			U	U	U	U	U
512898	Farian, Frank		K	K	K								
512815	Kallmund, Karlfried				U	U			U	U	U	U	U
512903	Kollmann, Konrad	U	U	U	U	U							

Die neue Abwesenheitsübersicht in SVA 2017.06

Neue Komfortfunktionen

- Hierarchische Daten können mit dem Release 2017.06 in Baumansichten („TreeView“) gepflegt werden. Dies ermöglicht eine schnellere und übersichtliche Bearbeitung.
- Es ist möglich, Vorbelegungen fallspezifisch einzurichten und abzurufen. Die Datenerfassung wird so beschleunigt.

Antragsverarbeitung: Erweiterter Workflow und komfortable Vorbelegung

- Je nach Rolle werden bei allen Antragsarten Weiterleitungsziele in den Workflows vorausgewählt, wodurch die Bearbeitungszeit je Fall sinkt.
- Bei Dienstreiseanträgen können mit SVA 2017.06 alle Daten aus dem Antrag direkt für die Abrechnung übernommen und weitergesendet werden.

Bewerbungsmanagement

- SVA 2017.06 unterstützt interne Bewerbungen.
- In den Personalgrunddaten ist die Zugehörigkeit zu einem Bewerbungsgremium erkennbar.

Erweiterte Personaldaten

- Beschäftigungsverhältnissperren werden ab Version 2017.06 in den Personalattributen angezeigt.
- Der Dialog zu Beschäftigungsvorzeiten wurde um mehrere Attribute ergänzt.
- Beim Kopieren von Beschäftigungsverhältnissen können Stellenbesetzungen mit kopiert werden.

Finanzmanagement

FSV 2017.06

Anlagenbuchhaltung (ABU)

- Außerplanmäßige Abschreibungen auf Sach- und Finanzanlagen sowie Zuschreibungen (im gesetzlich zulässigen Rahmen) können vorgenommen werden.

Buchhaltung und Kasse (MBS und KBS)

- SEPA-Auslandszahlungspartner werden wie SEPA-Inlandszahlungspartner behandelt.
- Lastschriften sind auch im SEPA-Ausland möglich.
- Der Excel-Export aus MBS wurde um zusätzliche Daten erweitert.

Bearbeitung und Archivierung von elektronisch eingegangenen Rechnungen

- Die mitgelieferte PDF-Datei kann direkt angezeigt werden.
- FSV 2017.06 bietet erhöhte Transparenz durch die Darstellung des Status im Rechnungseingangsbuch, die automatische Änderung des Status nach erfolgreicher Buchung sowie durch Kennzeichnung der Vertragswährungen.

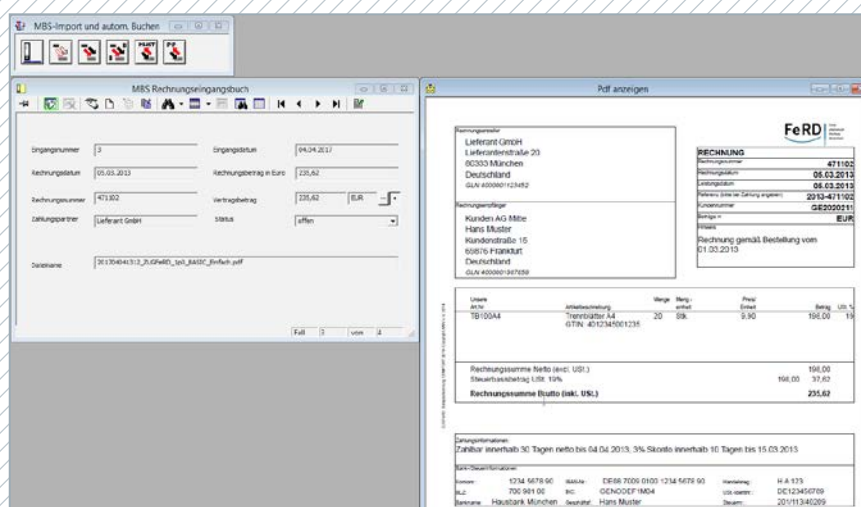

Elektronisch eingegangene Rechnung in FSV 2017.06



HIS Hochschul-Informationssystem eG
Customer Relationship Management
Marketing und Vertrieb
Ihr Kontakt: customer@his.de

HIS ■ Hochschul
■ Informations
■ System eG

Goseriede 9 • 30159 Hannover • www.his.de
Tel. +49 (0)511 1220 0 • Fax: +49 (0)511 1220 250